



# **PLANO DE AÇÃO DE EMERGÊNCIA PAE UHE Serra da Mesa**

## **Anexo 23 Parte 3 de 3**

**Relatório do Plano de Gerenciamento de  
Emergência e Mitigação de Impactos Ambientais  
da Usina**

Documento	Rev 0	Rev 1	Rev 2	Rev 3			
PAE	fev/18	abr/19	dez/2023	jan/25			
Alterações da revisão atual	Documento Novo. Revisão geral deste Anexo.						

**Revisão 03 – Janeiro/2025**



**Plano de Ação de Emergência  
UHE Serra da Mesa  
ANEXO 23 – RELATÓRIO DO PLANO DE GERENCIAMENTO  
DE EMERGÊNCIA E MITIGAÇÃO DE IMPACTOS  
AMBIENTAIS DA USINA  
REVISÃO 03 – 01/2025**

---

**CONTEÚDO:**

**APÊNDICE VB – Cursos d'água e APPs potencialmente impactados – parte 1**

**APÊNDICE VB – Cursos d'água e APPs potencialmente impactados – parte 2**

**APÊNDICE VB – Cursos d'água e APPs potencialmente impactados – parte 3**

**APÊNDICE VB – Cursos d'água e APPs potencialmente impactados – parte 4**

**APÊNDICE VB – Cursos d'água e APPs potencialmente impactados – parte 5**



**Plano de Ação de Emergência**  
**UHE Serra da Mesa**  
**ANEXO 23 – RELATÓRIO DO PLANO DE GERENCIAMENTO**  
**DE EMERGÊNCIA E MITIGAÇÃO DE IMPACTOS**  
**AMBIENTAIS DA USINA**  
**REVISÃO 03 – 01/2025**

---

**ASSINATURAS**

LUIZ FERNANDO ALVES DA SILVA

SEGURANÇA DE BARRAGEM MANUTENÇÃO CIVIL GERAÇÃO SUDESTE - OOMB.F

LUIZ FERNANDO ALVES DA SILVA

GUSTAVO SPIEGELBERG

SEGURANÇA DE BARRAGEM MANUTENÇÃO CIVIL GERAÇÃO SUDESTE - OOMB.F

GUSTAVO SPIEGELBERG

CRISTIANO NEVES SIMÃO

SEGURANÇA DE BARRAGEM MANUTENÇÃO CIVIL GERAÇÃO SUDESTE - OOMB.F

CRISTIANO NEVES SIMÃO

Michelle Taveira Telles

SEGURANÇA DE BARRAGEM MANUTENÇÃO CIVIL GERAÇÃO SUDESTE - OOMB.F

MICHELLE TAVEIRA TELLES

Fabiano Henrique de Paula

OPERAÇÃO E MANUTENÇÃO SERRA DA MESA GERAÇÃO SUDESTE – OOGGS.F

FABIANO HENRIQUE DE PAULA



**Plano de Ação de Emergência**  
**UHE Serra da Mesa**  
**ANEXO 23 – RELATÓRIO DO PLANO DE GERENCIAMENTO**  
**DE EMERGÊNCIA E MITIGAÇÃO DE IMPACTOS**  
**AMBIENTAIS DA USINA**  
**REVISÃO 03 – 01/2025**

---

*Vitor Barbosa Pereira*

REGIONAL OPERAÇÃO E MANUTENÇÃO GOIÁS E MATO GROSSO DA GERAÇÃO SUDESTE -  
OOGG.F

VITOR BARBOSA PEREIRA

*José Henrique Vilela*

PRODUÇÃO OPERAÇÃO E MANUTENÇÃO DA GERAÇÃO SUDESTE - OOG.F

JOSE HENRIQUE VILELA

*FRANCISCO JOSE ARTEIRO DE OLIVEIRA*

DIRETOR DE OPERAÇÃO E MANUTENÇÃO DA ELETROBRAS SUDESTE - OO.F

FRANCISCO JOSE ARTEIRO DE OLIVEIRA

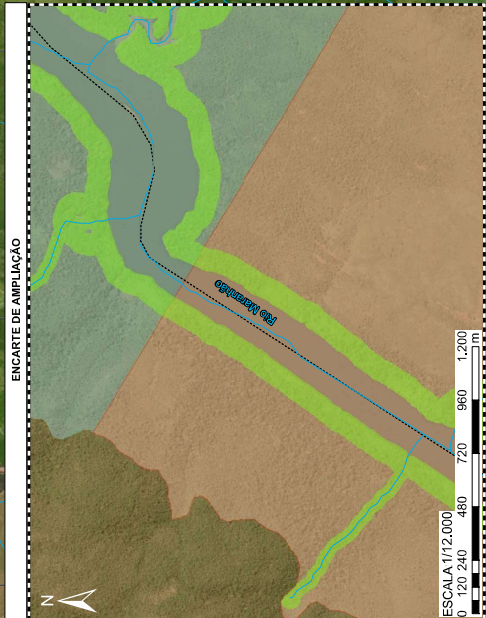

[illegible]



ENCARTE DE LOCALIZAÇÃO

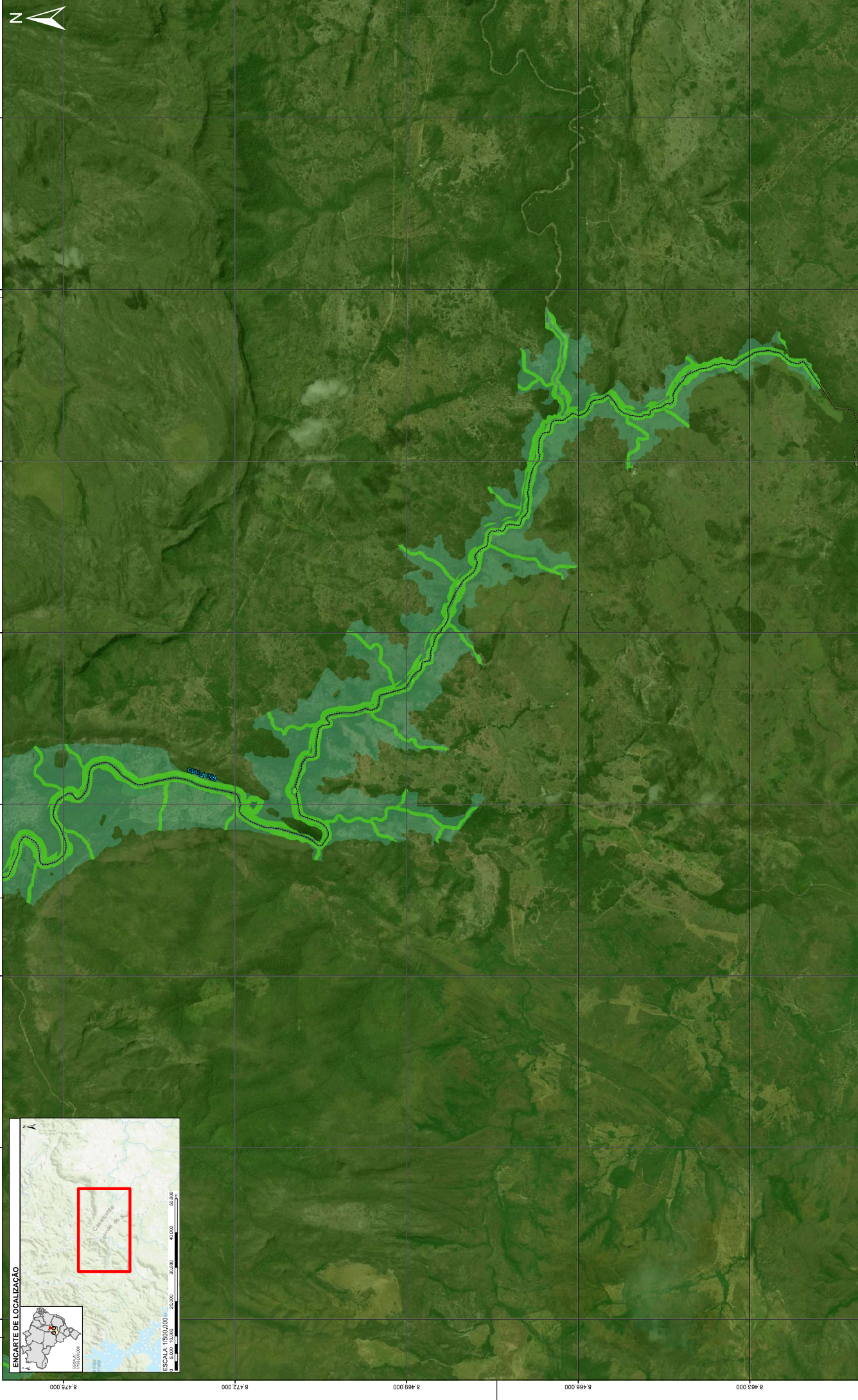
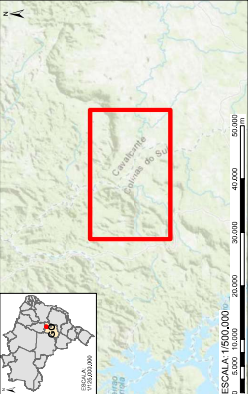

NOTAS		LEGENDA		DOCUMENTOS DE REFERÊNCIA										Eletrobras Furnas				PIMENTA DE AVILA CONSULTORIA LTDA	
1- As copias deste documento em versão eletrônica de acesso público, com o original contendo as assinaturas de todos os membros da Comissão de Avaliação, são válidas para fins de comprovação de autenticidade e integridade.		Mapa Principal		Projeção UTM 22S Datum SIRGAS 2000															
2- Para maiores informações, consulte o Relatório de Impacto Ambiental (RIMA) nº 02/2022, disponível em: <a href="https://www.eletrobras.com.br/pt-br/assuntos/ambiental/relatorio-de-impacto-ambiental">https://www.eletrobras.com.br/pt-br/assuntos/ambiental/relatorio-de-impacto-ambiental</a> .		Hidrografia		Fontes: Instituto Brasileiro de Geografia e Estatística - IBGE (2022), Agência Nacional de Águas e Saneamento - ANA (2019)															
3- Este documento é propriedade intelectual da Eletrobras e não pode ser reproduzido ou divulgado sem a autorização expressa da Eletrobras.		Limites Municipais		Sistema de Informações Geográficas Ambientais do Estado de São Paulo - SIGA (2024), Fundação Brasileira para o Desenvolvimento Sustentável - FBDS (2024), Imagem de Satélite ESAI (2021).															
4- A presente versão do documento contém as alterações propostas pela Comissão de Avaliação e aprovadas pelo Conselho de Administração da Eletrobras.		Áreas de Preservação Permanente (APPs)		Escala															
5- A presente versão do documento contém as alterações propostas pela Comissão de Avaliação e aprovadas pelo Conselho de Administração da Eletrobras.		Zona de Proteção Ambiental (ZPA) Pouso Alto		0 300 600 1.200 1.800 2.400 3.000 m															
6- A presente versão do documento contém as alterações propostas pela Comissão de Avaliação e aprovadas pelo Conselho de Administração da Eletrobras.		Zona de Atopamento (ZAS)		Escala Numérica para o formato de impressão ISO A1															
7- A presente versão do documento contém as alterações propostas pela Comissão de Avaliação e aprovadas pelo Conselho de Administração da Eletrobras.		Zona de Segurança Secundária (ZSS)		Escala Numérica para o formato de impressão ISO A1															
8- A presente versão do documento contém as alterações propostas pela Comissão de Avaliação e aprovadas pelo Conselho de Administração da Eletrobras.				Escala Numérica para o formato de impressão ISO A1															
9- A presente versão do documento contém as alterações propostas pela Comissão de Avaliação e aprovadas pelo Conselho de Administração da Eletrobras.				Escala Numérica para o formato de impressão ISO A1															
10- A presente versão do documento contém as alterações propostas pela Comissão de Avaliação e aprovadas pelo Conselho de Administração da Eletrobras.				Escala Numérica para o formato de impressão ISO A1															
11- A presente versão do documento contém as alterações propostas pela Comissão de Avaliação e aprovadas pelo Conselho de Administração da Eletrobras.				Escala Numérica para o formato de impressão ISO A1															
12- A presente versão do documento contém as alterações propostas pela Comissão de Avaliação e aprovadas pelo Conselho de Administração da Eletrobras.				Escala Numérica para o formato de impressão ISO A1															
13- A presente versão do documento contém as alterações propostas pela Comissão de Avaliação e aprovadas pelo Conselho de Administração da Eletrobras.				Escala Numérica para o formato de impressão ISO A1															
14- A presente versão do documento contém as alterações propostas pela Comissão de Avaliação e aprovadas pelo Conselho de Administração da Eletrobras.				Escala Numérica para o formato de impressão ISO A1															
15- A presente versão do documento contém as alterações propostas pela Comissão de Avaliação e aprovadas pelo Conselho de Administração da Eletrobras.				Escala Numérica para o formato de impressão ISO A1															
16- A presente versão do documento contém as alterações propostas pela Comissão de Avaliação e aprovadas pelo Conselho de Administração da Eletrobras.				Escala Numérica para o formato de impressão ISO A1															
17- A presente versão do documento contém as alterações propostas pela Comissão de Avaliação e aprovadas pelo Conselho de Administração da Eletrobras.				Escala Numérica para o formato de impressão ISO A1															
18- A presente versão do documento contém as alterações propostas pela Comissão de Avaliação e aprovadas pelo Conselho de Administração da Eletrobras.				Escala Numérica para o formato de impressão ISO A1															
19- A presente versão do documento contém as alterações propostas pela Comissão de Avaliação e aprovadas pelo Conselho de Administração da Eletrobras.				Escala Numérica para o formato de impressão ISO A1															
20- A presente versão do documento contém as alterações propostas pela Comissão de Avaliação e aprovadas pelo Conselho de Administração da Eletrobras.				Escala Numérica para o formato de impressão ISO A1															
21- A presente versão do documento contém as alterações propostas pela Comissão de Avaliação e aprovadas pelo Conselho de Administração da Eletrobras.				Escala Numérica para o formato de impressão ISO A1															
22- A presente versão do documento contém as alterações propostas pela Comissão de Avaliação e aprovadas pelo Conselho de Administração da Eletrobras.				Escala Numérica para o formato de impressão ISO A1															
23- A presente versão do documento contém as alterações propostas pela Comissão de Avaliação e aprovadas pelo Conselho de Administração da Eletrobras.				Escala Numérica para o formato de impressão ISO A1															
24- A presente versão do documento contém as alterações propostas pela Comissão de Avaliação e aprovadas pelo Conselho de Administração da Eletrobras.				Escala Numérica para o formato de impressão ISO A1															
25- A presente versão do documento contém as alterações propostas pela Comissão de Avaliação e aprovadas pelo Conselho de Administração da Eletrobras.				Escala Numérica para o formato de impressão ISO A1															
26- A presente versão do documento contém as alterações propostas pela Comissão de Avaliação e aprovadas pelo Conselho de Administração da Eletrobras.				Escala Numérica para o formato de impressão ISO A1															
27- A presente versão do documento contém as alterações propostas pela Comissão de Avaliação e aprovadas pelo Conselho de Administração da Eletrobras.				Escala Numérica para o formato de impressão ISO A1															
28- A presente versão do documento contém as alterações propostas pela Comissão de Avaliação e aprovadas pelo Conselho de Administração da Eletrobras.				Escala Numérica para o formato de impressão ISO A1															
29- A presente versão do documento contém as alterações propostas pela Comissão de Avaliação e aprovadas pelo Conselho de Administração da Eletrobras.				Escala Numérica para o formato de impressão ISO A1															
30- A presente versão do documento contém as alterações propostas pela Comissão de Avaliação e aprovadas pelo Conselho de Administração da Eletrobras.				Escala Numérica para o formato de impressão ISO A1															
31- A presente versão do documento contém as alterações propostas pela Comissão de Avaliação e aprovadas pelo Conselho de Administração da Eletrobras.				Escala Numérica para o formato de impressão ISO A1															
32- A presente versão do documento contém as alterações propostas pela Comissão de Avaliação e aprovadas pelo Conselho de Administração da Eletrobras.				Escala Numérica para o formato de impressão ISO A1															
33- A presente versão do documento contém as alterações propostas pela Comissão de Avaliação e aprovadas pelo Conselho de Administração da Eletrobras.				Escala Numérica para o formato de impressão ISO A1															
34- A presente versão do documento contém as alterações propostas pela Comissão de Avaliação e aprovadas pelo Conselho de Administração da Eletrobras.				Escala Numérica para o formato de impressão ISO A1															
35- A presente versão do documento contém as alterações propostas pela Comissão de Avaliação e aprovadas pelo Conselho de Administração da Eletrobras.				Escala Numérica para o formato de impressão ISO A1															
36- A presente versão do documento contém as alterações propostas pela Comissão de Avaliação e aprovadas pelo Conselho de Administração da Eletrobras.				Escala Numérica para o formato de impressão ISO A1															
37- A presente versão do documento contém as alterações propostas pela Comissão de Avaliação e aprovadas pelo Conselho de Administração da Eletrobras.				Escala Numérica para o formato de impressão ISO A1															
38- A presente versão do documento contém as alterações propostas pela Comissão de Avaliação e aprovadas pelo Conselho de Administração da Eletrobras.				Escala Numérica para o formato de impressão ISO A1															
39- A presente versão do documento contém as alterações propostas pela Comissão de Avaliação e aprovadas pelo Conselho de Administração da Eletrobras.				Escala Numérica para o formato de impressão ISO A1															
40- A presente versão do documento contém as alterações propostas pela Comissão de Avaliação e aprovadas pelo Conselho de Administração da Eletrobras.				Escala Numérica para o formato de impressão ISO A1															
41- A presente versão do documento contém as alterações propostas pela Comissão de Avaliação e aprovadas pelo Conselho de Administração da Eletrobras.				Escala Numérica para o formato de impressão ISO A1															
42- A presente versão do documento contém as alterações propostas pela Comissão de Avaliação e aprovadas pelo Conselho de Administração da Eletrobras.				Escala Numérica para o formato de impressão ISO A1															
43- A presente versão do documento contém as alterações propostas pela Comissão de Avaliação e aprovadas pelo Conselho de Administração da Eletrobras.				Escala Numérica para o formato de impressão ISO A1															
44- A presente versão do documento contém as alterações propostas pela Comissão de Avaliação e aprovadas pelo Conselho de Administração da Eletrobras.				Escala Numérica para o formato de impressão ISO A1															
45- A presente versão do documento contém as alterações propostas pela Comissão de Avaliação e aprovadas pelo Conselho de Administração da Eletrobras.				Escala Numérica para o formato de impressão ISO A1															
46- A presente versão do documento contém as alterações propostas pela Comissão de Avaliação e aprovadas pelo Conselho de Administração da Eletrobras.				Escala Numérica para o formato de impressão ISO A1															
47- A presente versão do documento contém as alterações propostas pela Comissão de Avaliação e aprovadas pelo Conselho de Administração da Eletrobras.				Escala Numérica para o formato de impressão ISO A1															
48- A presente versão do documento contém as alterações propostas pela Comissão de Avaliação e aprovadas pelo Conselho de Administração da Eletrobras.				Escala Numérica para o formato de impressão ISO A1															
49- A presente versão do documento contém as alterações propostas pela Comissão de Avaliação e aprovadas pelo Conselho de Administração da Eletrobras.				Escala Numérica para o formato de impressão ISO A1															
50- A presente versão do documento contém as alterações propostas pela Comissão de Avaliação e aprovadas pelo Conselho de Administração da Eletrobras.				Escala Numérica para o formato de impressão ISO A1															
51- A presente versão do documento contém as alterações propostas pela Comissão de Avaliação e aprovadas pelo Conselho de Administração da Eletrobras.				Escala Numérica para o formato de impressão ISO A1															
52- A presente versão do documento contém as alterações propostas pela Comissão de Avaliação e aprovadas pelo Conselho de Administração da Eletrobras.				Escala Numérica para o formato de impressão ISO A1															
53- A presente versão do documento contém as alterações propostas pela Comissão de Avaliação e aprovadas pelo Conselho de Administração da Eletrobras.				Escala Numérica para o formato de impressão ISO A1															
54- A presente versão do documento contém as alterações propostas pela Comissão de Avaliação e aprovadas pelo Conselho de Administração da Eletrobras.				Escala Numérica para o formato de impressão ISO A1															
55- A presente versão do documento contém as alterações propostas pela Comissão de Avaliação e aprovadas pelo Conselho de Administração da Eletrobras.				Escala Numérica para o formato de impressão ISO A1															
56- A presente versão do documento contém as alterações propostas pela Comissão de Avaliação e aprovadas pelo Conselho de Administração da Eletrobras.				Escala Numérica para o formato de impressão ISO A1															
57- A presente versão do documento contém as alterações propostas pela Comissão de Avaliação e aprovadas pelo Conselho de Administração da Eletrobras.				Escala Numérica para o formato de impressão ISO A1															
58- A presente versão do documento contém as alterações propostas pela Comissão de Avaliação e aprovadas pelo Conselho de Administração da Eletrobras.				Escala Numérica para o formato de impressão ISO A1															
59- A presente versão do documento contém as alterações propostas pela Comissão de Avaliação e aprovadas pelo Conselho de Administração da Eletrobras.				Escala Numérica para o formato de impressão ISO A1															
60- A presente versão do documento contém as alterações propostas pela Comissão de Avaliação e aprovadas pelo Conselho de Administração da Eletrobras.				Escala Numérica para o formato de impressão ISO A1															
61- A presente versão do documento contém as alterações propostas pela Comissão de Avaliação e aprovadas pelo Conselho de Administração da Eletrobras.				Escala Numérica para o formato de impressão ISO A1															
62- A presente versão do documento contém as alterações propostas pela Comissão de Avaliação e aprovadas pelo Conselho de Administração da Eletrobras.				Escala Numérica para o formato de impressão ISO A1															
63- A presente versão do documento contém as alterações propostas pela Comissão de Avaliação e aprovadas pelo Conselho de Administração da Eletrobras.				Escala Numérica para o formato de impressão ISO A1															
64- A presente versão do documento contém as alterações propostas pela Comissão de Avaliação e aprovadas pelo Conselho de Administração da Eletrobras.				Escala Numérica para o formato de impressão ISO A1															
65- A presente versão do documento contém as alterações propostas pela Comissão de Avaliação e aprovadas pelo Conselho de Administração da Eletrobras.				Escala Numérica para o formato de impressão ISO A1															
66- A presente versão do documento contém as alterações propostas pela Comissão de Avaliação e aprovadas pelo Conselho de Administração da Eletrobras.				Escala Numérica para o formato de impressão ISO A1															
67- A presente versão do documento contém as alterações propostas pela Comissão de Avaliação e aprovadas pelo Conselho de Administração da Eletrobras.				Escala Numérica para o formato de impressão ISO A1															
68- A presente versão do documento contém as alterações propostas pela Comissão de Avaliação e aprovadas pelo Conselho de Administração da Eletrobras.				Escala Numérica para o formato de impressão ISO A1															
69- A presente versão do documento contém as alterações propostas pela Comissão de Avaliação e aprovadas pelo Conselho de Administração da Eletrobras.				Escala Numérica para o formato de impressão ISO A1															
70- A presente versão do documento contém as alterações propostas pela Comissão de Avaliação e aprovadas pelo Conselho de Administração da Eletrobras.				Escala Numérica para o formato de impressão ISO A1															
71- A presente versão do documento contém as alterações propostas pela Comissão de Avaliação e aprovadas pelo Conselho de Administração da Eletrobras.				Escala Numérica para o formato de impressão ISO A1															
72- A presente versão do documento contém as alterações propostas pela Comissão de Avaliação e aprovadas pelo Conselho de Administração da Eletrobras.				Escala Numérica para o formato de impressão ISO A1															
73- A presente versão do documento contém as alterações propostas pela Comissão de Avaliação e aprovadas pelo Conselho de Administração da Eletrobras.				Escala Numérica para o formato de impressão ISO A1															
74- A presente versão do documento contém as alterações propostas pela Comissão de Avaliação e aprovadas pelo Conselho de Administração da Eletrobras.				Escala Numérica para o formato de impressão ISO A1															
75- A presente versão do documento contém as alterações propostas pela Comissão de Avaliação e aprovadas pelo Conselho de Administração da Eletrobras.				Escala Numérica para o formato de impressão ISO A1															
76- A presente versão do documento contém as alterações propostas pela Comissão de Avaliação e aprovadas pelo Conselho de Administração da Eletrobras.				Escala Numérica para o formato de impressão ISO A1															
77- A presente versão do documento contém as alterações propostas pela Comissão de Avaliação e aprovadas pelo Conselho de Administração da Eletrobras.				Escala Numérica para o formato de impressão ISO A1															
78- A presente versão do documento contém as alterações propostas pela Comissão de Avaliação e aprovadas pelo Conselho de Administração da Eletrobras.				Escala Numérica para o formato de impressão ISO A1															
79- A presente versão do documento contém as alterações propostas pela Comissão de Avaliação e aprovadas pelo Conselho de Administração da Eletrobras.				Escala Numérica para o formato de impressão ISO A1															
80- A presente versão do documento contém as alterações propostas pela Comissão de Avaliação e aprovadas pelo Conselho de Administração da Eletrobras.				Escala Numérica para o formato de impressão ISO A1															
81- A presente versão do documento contém as alterações propostas pela Comissão de Avaliação e aprovadas pelo Conselho de Administração da Eletrobras.				Escala Numérica para o formato de impressão ISO A1															
82- A presente versão do documento contém as alterações propostas pela Comissão de Avaliação e aprovadas pelo Conselho de Administração da Eletrobras.				Escala Numérica para o formato de impressão ISO A1															
83- A presente versão do documento contém as alterações propostas pela Comissão de Avaliação e aprovadas pelo Conselho de Administração da Eletrobras.				Escala Numérica para o formato de impressão ISO A1															
84- A presente versão do documento contém as alterações propostas pela Comissão de Avaliação e aprovadas pelo Conselho de Administração da Eletrobras.				Escala Numérica para o formato de impressão ISO A1															
85- A presente versão do documento contém as alterações propostas pela Comissão de Avaliação e aprovadas pelo Conselho de Administração da Eletrobras.				Escala Numérica para o formato de impressão ISO A1															
86- A presente versão do documento contém as alterações propostas pela Comissão de Avaliação e aprovadas pelo Conselho de Administração da Eletrobras.				Escala Numérica para o formato de impressão ISO A1															
87- A presente versão do documento contém as alterações propostas pela Comissão de Avaliação e aprovadas pelo Conselho de Administração da Eletrobras.				Escala Numérica para o formato de impressão ISO A1															
88- A presente versão do documento contém as alterações propostas pela Comissão de Avaliação e aprovadas pelo Conselho de Administração da Eletrobras.				Escala Numérica para o formato de impressão ISO A1															
89- A presente versão do documento contém as alterações propostas pela Comissão de Avaliação e aprovadas pelo Conselho de Administração da Eletrobras.				Escala Numérica para o formato de impressão ISO A1															
90- A presente versão do documento contém as alterações propostas pela Comissão de Avaliação e aprovadas pelo Conselho de Administração da Eletrobras.				Escala Numérica para o formato de impressão ISO A1															
91- A presente versão do documento contém as alterações propostas pela Comissão de Avaliação e aprovadas pelo Conselho de Administração da Eletrobras.				Escala Numérica para o formato de impressão ISO A1															
92- A presente versão do documento contém as alterações propostas pela Comissão de Avaliação e aprovadas pelo Conselho de Administração da Eletrobras.				Escala Numérica para o formato de impressão ISO A1															
93- A presente versão do documento contém as alterações propostas pela Comissão de Avaliação e aprovadas pelo Conselho de Administração da Eletrobras.				Escala Numérica para o formato de impressão ISO A1															
94- A presente versão do documento contém as alterações propostas pela Comissão de Avaliação e aprovadas pelo Conselho de Administração da Eletrobras.				Escala Numérica para o formato de impressão ISO A1															
95- A presente versão do documento contém as alterações propostas pela Comissão de Avaliação e aprovadas pelo Conselho de Administração da Eletrobras.				Escala Numérica para o formato de impressão ISO A1															
96- A presente versão do documento contém as alterações propostas pela Comissão de Avaliação e aprovadas pelo Conselho de Administração da Eletrobras.				Escala Numérica para o formato de impressão ISO A1															
97- A presente versão do documento contém as alterações propostas pela Comissão de Avaliação e aprovadas pelo Conselho de Administração da Eletrobras.				Escala Numérica para o formato de impressão ISO A1															
98- A presente versão do documento contém as alterações propostas pela Comissão de Avaliação e aprovadas pelo Conselho de Administração da Eletrobras.				Escala Numérica para o formato de impressão ISO A1															
99- A presente versão do documento contém as alterações propostas pela Comissão de Avaliação e aprovadas pelo Conselho de Administração da Eletrobras.				Escala Numérica para o formato de impressão ISO A1															
100- A presente versão do documento contém as alterações propostas pela Comissão de Avaliação e aprovadas pelo Conselho de Administração da Eletrobras.				Escala Numérica para o formato de impressão ISO A1															
101- A presente versão do documento contém as alterações propostas pela Comissão de Avaliação e aprovadas pelo Conselho de Administração da Eletrobras.				Escala Numérica para o formato de impressão ISO A1															
102- A presente versão do documento contém as alterações propostas pela Comissão de Avaliação e aprovadas pelo Conselho de Administração da Eletrobras.				Escala Numérica para o formato de impressão ISO A1															
103- A presente versão do documento contém as alterações propostas pela Comissão de Avaliação e aprovadas pelo Conselho de Administração da Eletrobras.				Escala Numérica para o formato de impressão ISO A1															
104- A presente versão do documento contém as alterações propostas pela Comissão de Avaliação e aprovadas pelo Conselho de Administração da Eletrobras.				Escala Numérica para o formato de impressão ISO A1															
105- A presente versão do documento contém as alterações propostas pela Comissão de Avaliação e aprovadas pelo Conselho de Administração da Eletrobras.				Escala Numérica para o formato de impressão ISO A1															
106- A presente versão do documento contém as alterações propostas pela Comissão de Avaliação e aprovadas pelo Conselho de Administração da Eletrobras.				Escala Numérica para o formato de impressão ISO A1															
107- A presente versão do documento contém as alterações propostas pela Comissão de Avaliação e aprovadas pelo Conselho de Administração da Eletrobras.				Escala Numérica para o formato de impressão ISO A1															
108- A presente versão do documento contém as alterações propostas pela Comissão de Avaliação e aprovadas pelo Conselho de Administração da Eletrobras.				Escala Numérica para o formato de impressão ISO A1															
109- A presente versão do documento contém as alterações propostas pela Comissão de Avaliação e aprovadas pelo Conselho de Administração da Eletrobras.				Escala Numérica para o formato de impressão ISO A1															
110- A presente versão do documento contém as alterações propostas pela Comissão de Avaliação e aprovadas pelo Conselho de Administração da Eletrobras.				Escala Numérica para o formato de impressão ISO A1															
111- A presente versão do documento contém as alterações propostas pela Comissão de Avaliação e aprovadas pelo Conselho de Administração da Eletrobras.				Escala Numérica para o formato de impressão ISO A1															
112- A presente versão do documento contém as alterações propostas pela Comissão de Avaliação e aprovadas pelo Conselho de Administração da Eletrobras.				Escala Numérica para o formato de impressão ISO A1															
113- A presente versão do documento contém as alterações propostas pela Comissão de Avaliação e aprovadas pelo Conselho de Administração da Eletrobras.				Escala Numérica para o formato de impressão ISO A1															
114- A presente versão do documento contém as alterações propostas pela Comissão de Avaliação e aprovadas pelo Conselho de Administração da Eletrobras.				Escala Numérica para o formato de impressão ISO A1															
115- A presente versão do documento contém as alterações propostas pela Comissão de Avaliação e aprovadas pelo Conselho de Administração da Eletrobras.				Escala Numérica para o formato de impressão ISO A1															
116- A presente versão do documento contém as alterações propostas pela Comissão de Avaliação e aprovadas pelo Conselho de Administração da Eletrobras.				Escala Numérica para o formato de impressão ISO A1															
117- A presente versão do documento contém as alterações propostas pela Comissão de Avaliação e aprovadas pelo Conselho de Administração da Eletrobras.				Escala Numérica para o formato de impressão ISO A1															
118- A presente versão do documento contém as alterações propostas pela Comissão de Avaliação e aprovadas pelo Conselho de Administração da Eletrobras.				Escala Numérica para o formato de impressão ISO A1															
119- A presente versão do documento contém as alterações propostas pela Comissão de Avaliação e aprovadas pelo Conselho de Administração da Eletrobras.				Escala Numérica para o formato de impressão ISO A1															
120- A presente versão do documento contém as alterações propostas pela Comissão de Avaliação e aprovadas pelo Conselho de Administração da Eletrobras.				Escala Numérica para o formato de impressão ISO A1															
121- A presente versão do documento contém as alterações propostas pela Comissão de Avaliação e aprovadas pelo Conselho de Administração da Eletrobras.				Escala Numérica para o formato de impressão ISO A1															
122- A presente versão do documento contém as alterações propostas pela Comissão de Avaliação e aprovadas pelo Conselho de Administração da Eletrobras.				Escala Numérica para o formato de impressão ISO A1															
123- A presente versão do documento contém as alterações propostas pela Comissão de Avaliação e aprovadas pelo Conselho de Administração da Eletrobras.				Escala Numérica para o formato de impressão ISO A1															
124- A presente versão do documento contém as alterações propostas pela Comissão de Avaliação e aprovadas pelo Conselho de Administração da Eletrobras.				Escala Numérica para o formato de impressão ISO A1															
125- A presente versão do documento contém as alterações propostas pela Comissão de Avaliação e aprovadas pelo Conselho de Administração da Eletrobras.				Escala Numérica para o formato de impressão ISO A1															
126- A presente versão do documento contém as alterações propostas pela Comissão de Avaliação e aprovadas pelo Conselho de Administração da Eletrobras.				Escala Numérica para o formato de impressão ISO A1															
127- A presente versão do documento contém as alterações propostas pela Comissão de Avaliação e aprovadas pelo Conselho de Administração da Eletrobras.				Escala Numérica para o formato de impressão ISO A1															
128- A presente versão do documento contém as alterações propostas pela Comissão de Avaliação e aprovadas pelo Conselho de Administração da Eletrobras.				Escala Numérica para o formato de impressão ISO A1															
129- A presente versão do documento contém as alterações propostas pela Comissão de Avaliação e aprovadas pelo Conselho de Administração da Eletrobras.				Escala Numérica para o formato de impressão ISO A1															
130- A presente versão do documento contém as alterações propostas pela Comissão de Avaliação e aprovadas pelo Conselho de Administração da Eletrobras.				Escala Numérica para o formato de impressão ISO A1															
131- A presente versão do documento contém as alterações propostas pela Comissão de Avaliação e aprovadas pelo Conselho de Administração da Eletrobras.				Escala Numérica para o formato de impressão ISO A1															
132- A presente versão do documento contém as alterações propostas pela Comissão de Avaliação e aprovadas pelo Conselho de Administração da Eletrobras.				Escala Numérica para o formato de impressão ISO A1															
133- A presente versão do documento contém as alterações propostas pela Comissão de Avaliação e aprovadas pelo Conselho de Administração da Eletrobras.				Escala Numérica para o formato de impressão ISO A1															
134- A presente versão do documento contém as alterações propostas pela Comissão de Avaliação e aprovadas pelo Conselho de Administração da Eletrobras.				Escala Numérica para o formato de impressão ISO A1															
135- A presente versão do documento contém as alterações propostas pela Comissão de Avaliação e aprovadas pelo Conselho de Administração da Eletrobras.				Escala Numérica para o formato de impressão ISO A1															
136- A presente versão do documento contém as alterações propostas pela Comissão de Avaliação e aprovadas pelo Conselho de Administração da Eletrobras.				Escala Numérica para o formato de impressão ISO A1															
137- A presente versão do documento contém as alterações propostas pela Comissão de Avaliação e aprovadas pelo Conselho de Administração da Eletrobras.				Escala Numérica para o formato de impressão ISO A1															
138- A presente versão do documento contém as alterações propostas pela Comissão de Avaliação e aprovadas pelo Conselho de Administração da Eletrobras.				Escala Numérica para o formato de impressão ISO A1															
139- A presente versão do documento contém as alterações propostas pela Comissão de Avaliação e aprovadas pelo Conselho de Administração da Eletrobras.				Escala Numérica para o formato de impressão ISO A1															
140- A presente versão do documento contém as alterações propostas pela Comissão de Avaliação e aprovadas pelo Conselho de Administração da Eletrobras.				Escala Numérica para o formato de impressão ISO A1															
141- A presente versão do documento contém as alterações propostas pela Comissão de Avaliação e aprovadas pelo Conselho de Administração da Eletrobras.				Escala Numérica para o formato de impressão ISO A1															
142- A presente versão do documento contém as alterações propostas pela Comissão de Avaliação e aprovadas pelo Conselho de Administração da Eletrobras.				Escala Numérica para o formato de impressão ISO A1															
143- A presente versão do documento contém as alterações propostas pela Comissão de Avaliação e aprovadas pelo Conselho de Administração da Eletrobras.				Escala Numérica para o formato de impressão ISO A1															
144- A presente versão do documento contém as alterações propostas pela Comissão de Avaliação e aprovadas pelo Conselho de Administração da Eletrobras.				Escala Numérica para o formato de impressão ISO A1															
145- A presente versão do documento contém as alterações propostas pela Comissão de Avaliação e aprovadas pelo Conselho de Administração da Eletrobras.				Escala Numérica para o formato de impressão ISO A1															
146- A presente versão do documento contém as alterações propostas pela Comissão de Avaliação e aprovadas pelo Conselho de Administração da Eletrobras.				Escala Numérica para o formato de impressão ISO A1															
147- A presente versão do documento contém as alterações propostas pela Comissão de Avaliação e aprovadas pelo Conselho de Administração da Eletrobras.				Escala Numérica para o formato de impressão ISO A1															
148- A presente versão do documento contém as alterações propostas pela Comissão de Avaliação e aprovadas pelo Conselho de Administração da Eletrobras.				Escala Numérica para o formato de impressão ISO A1															
149- A presente versão do documento contém as alterações propostas pela Comissão de Avaliação e aprovadas pelo Conselho de Administração da Eletrobras.				E															

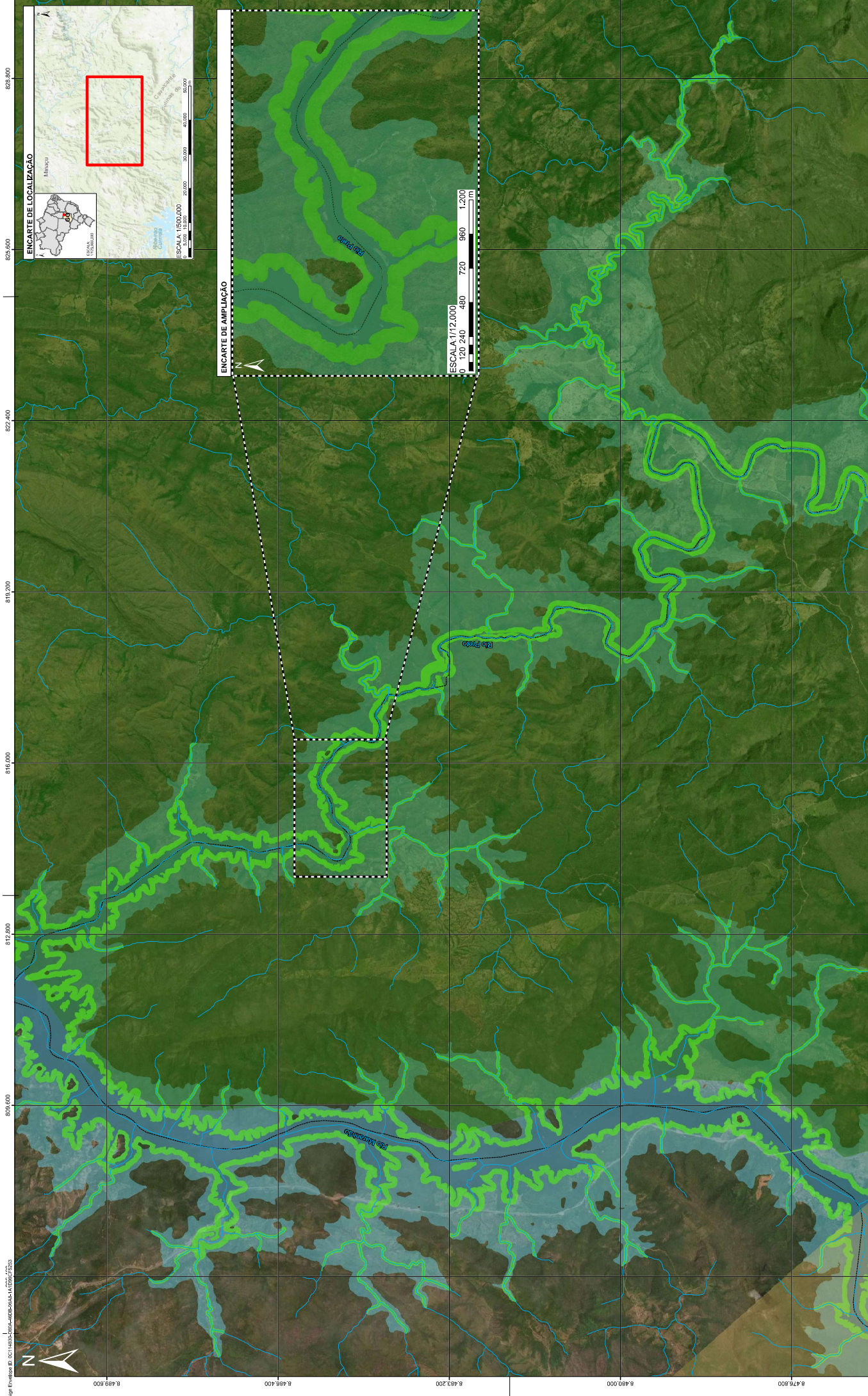

[illegible]

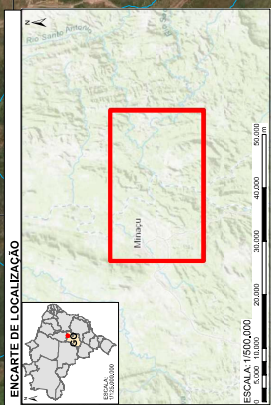
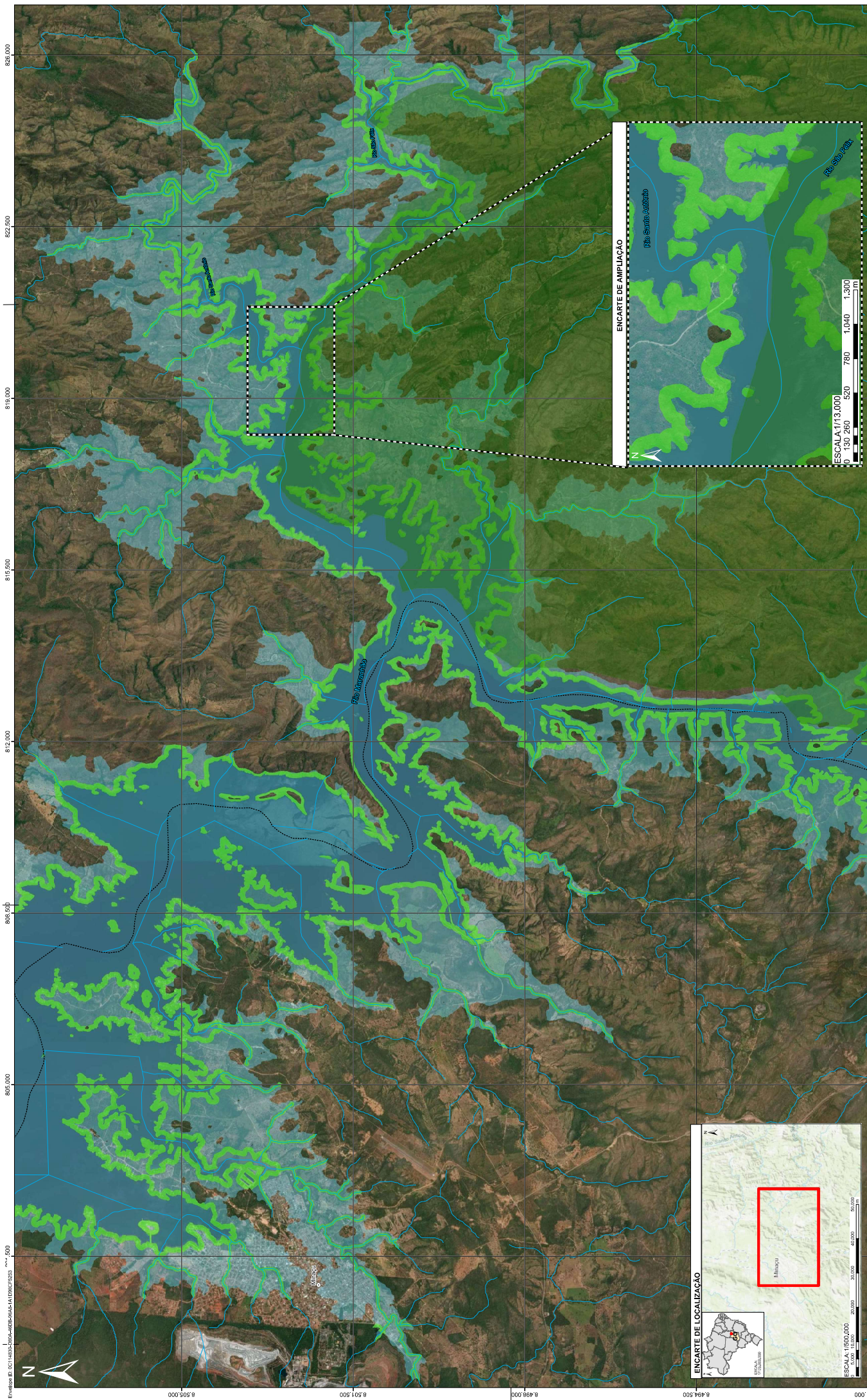

[illegible]

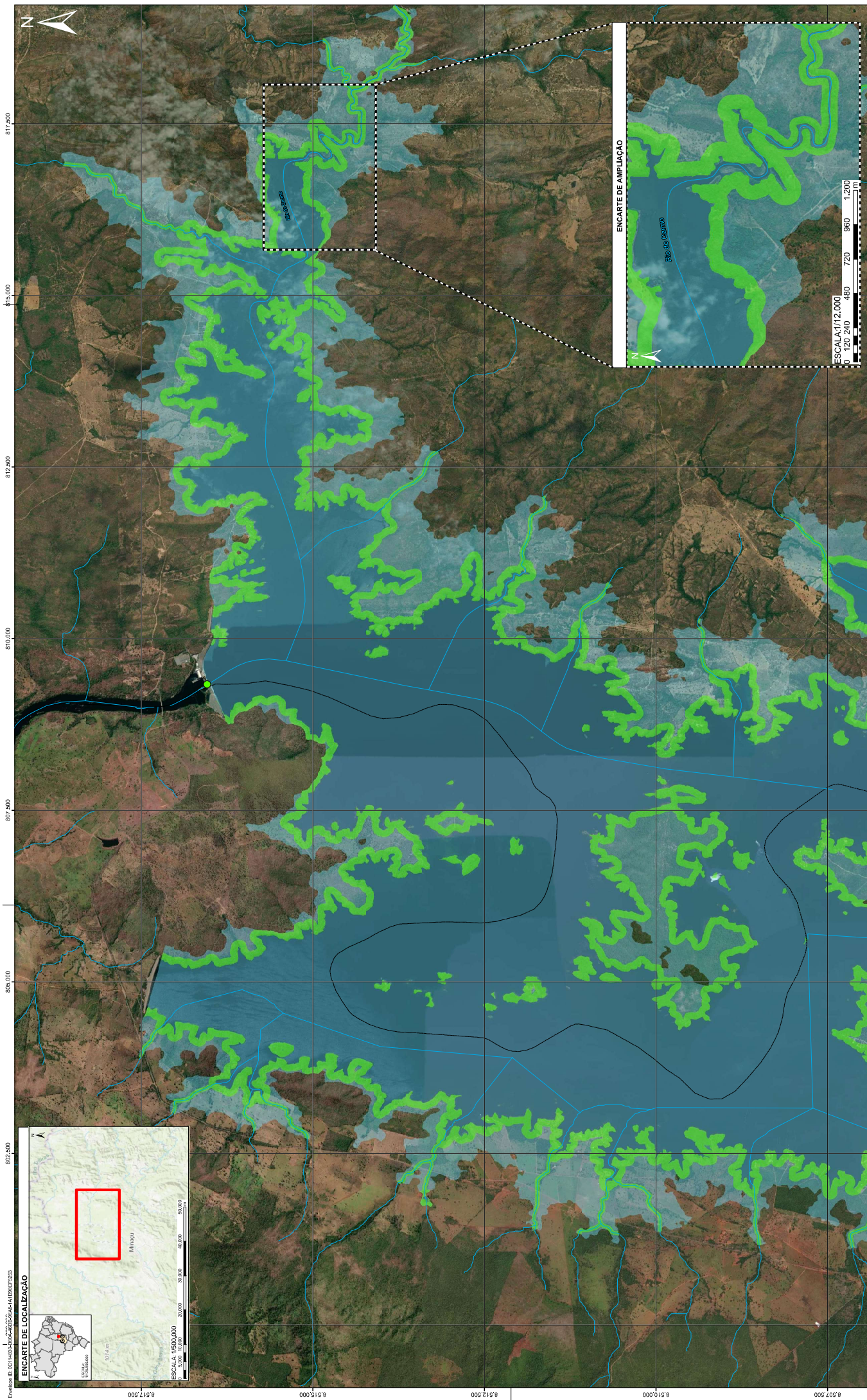

[illegible]