



# **PLANO DE AÇÃO DE EMERGÊNCIA PAE UHE Furnas**

## **Anexo 23**

### **Relatório do Plano de Gerenciamento de Emergência e Mitigação de Impactos Ambientais da Usina Parte 2 de 4**

Documento	Rev 0	Rev 1	Rev 2	Rev 3			
PAE	dez/2018	abr/2019	dez/2023	jan/25			
Alterações da revisão atual	Documento Novo. Revisão geral deste Anexo.						
Observação	Os Apêndices com informações e dados pessoais não estão apresentados neste Anexo, de acordo com a Lei Geral de Proteção de Dados Pessoais (LGPD).						

**Revisão 03 – Janeiro/2025**

**Plano de Ação de Emergência**  
**UHE Furnas**  
**ANEXO 23 – RELATÓRIO DO PLANO DE GERENCIAMENTO**  
**DE EMERGÊNCIA E MITIGAÇÃO DE IMPACTOS**  
**AMBIENTAIS DA USINA**  
**REVISÃO 03 – 01/2025**

---

**ASSINATURAS**

LUIZ FERNANDO ALVES DA SILVA

SEGURANÇA DE BARRAGEM MANUTENÇÃO CIVIL GERAÇÃO SUDESTE - OOMB.F

LUIZ FERNANDO ALVES DA SILVA

GUSTAVO SPIEGELBERG

SEGURANÇA DE BARRAGEM MANUTENÇÃO CIVIL GERAÇÃO SUDESTE - OOMB.F

GUSTAVO SPIEGELBERG

CRISTIANO NEVES SIMÃO

SEGURANÇA DE BARRAGEM MANUTENÇÃO CIVIL GERAÇÃO SUDESTE - OOMB.F

CRISTIANO NEVES SIMÃO

Michelle Taveira Telles

SEGURANÇA DE BARRAGEM MANUTENÇÃO CIVIL GERAÇÃO SUDESTE - OOMB.F

MICHELLE TAVEIRA TELLES

**Plano de Ação de Emergência**  
**UHE Furnas**  
**ANEXO 23 – RELATÓRIO DO PLANO DE GERENCIAMENTO**  
**DE EMERGÊNCIA E MITIGAÇÃO DE IMPACTOS**  
**AMBIENTAIS DA USINA**  
**REVISÃO 03 – 01/2025**

---

ALLYLSON THALLES TEIXEIRA

OPERAÇÃO E MANUTENÇÃO FURNAS GERAÇÃO SUDESTE – OOGMF.F  
ALLYLSON THALLES TEIXEIRA

ROBERTO TEIXEIRA SINISCALCHI

REGIONAL OPERAÇÃO E MANUTENÇÃO MINAS GERAIS DA GERAÇÃO SUDESTE - OOGM.F  
ROBERTO TEIXEIRA SINISCALCHI

José Henrique Vilela

PRODUÇÃO OPERAÇÃO E MANUTENÇÃO DA GERAÇÃO SUDESTE - OOG.F  
JOSE HENRIQUE VILELA

FRANCISCO JOSE ARTEIRO DE OLIVEIRA

DIRETOR DE OPERAÇÃO E MANUTENÇÃO DA ELETROBRAS SUDESTE - OO.F  
FRANCISCO JOSE ARTEIRO DE OLIVEIRA

**Plano de Ação de Emergência**  
**UHE Furnas**  
**ANEXO 23 – RELATÓRIO DO PLANO DE GERENCIAMENTO**  
**DE EMERGÊNCIA E MITIGAÇÃO DE IMPACTOS**  
**AMBIENTAIS DA USINA**  
**REVISÃO 03 – 01/2025**

---

**CONTEÚDO:**

APÊNDICE IB – Mapa da população com mobilidade reduzida



[illegible]



[illegible]







[illegible]



[illegible]







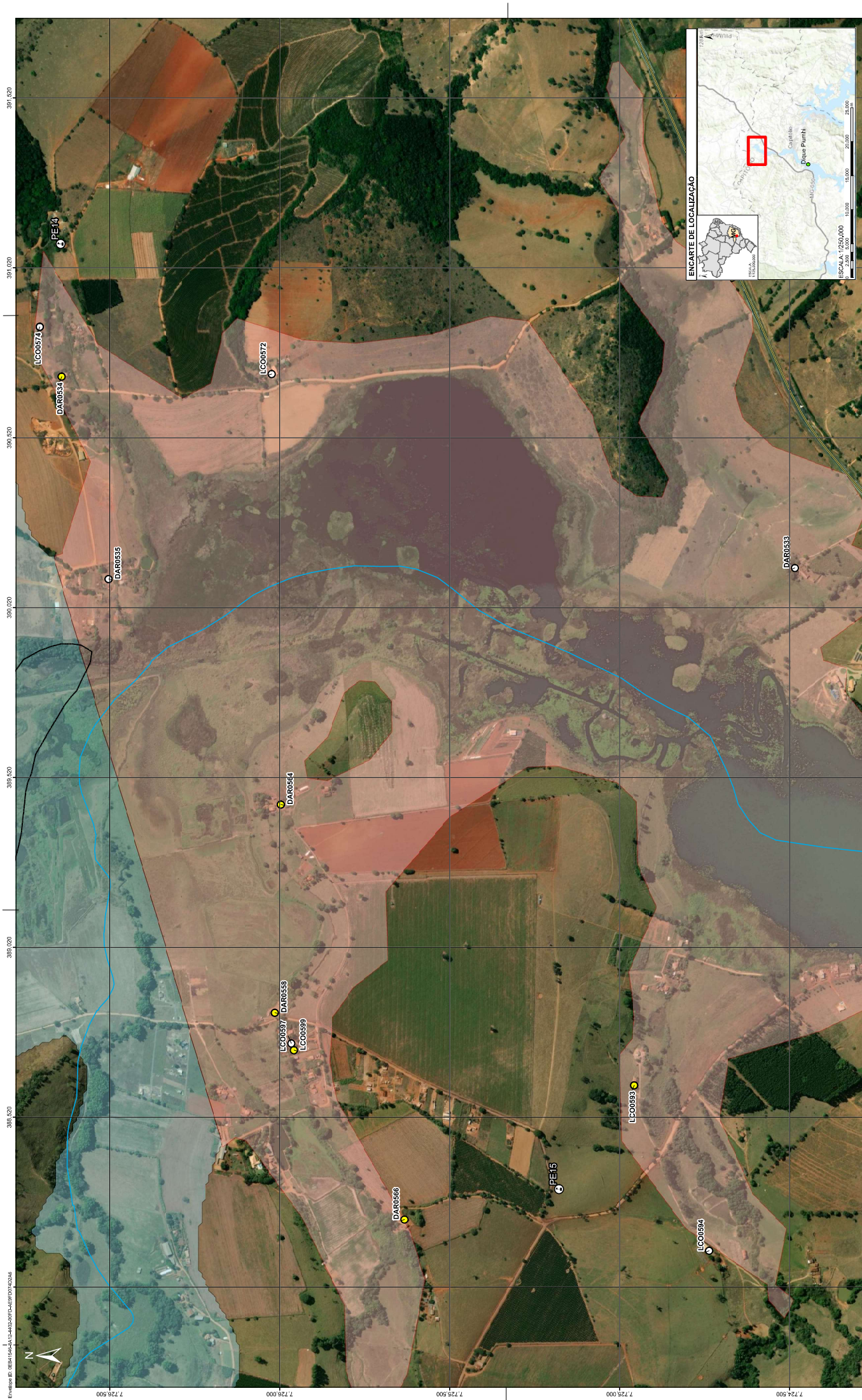







## NOTAS

- [illegible]

### LEGENDA

-  Pontos de Encontro  
 Hidrografia  
 Rodovias  
 Limites Municipais  
 Zona de Autossuporte (ZAS)  
 Zona de Segurança Secundária (ZSS)

## DOCUMENTOS DE REFERÊNCIA

Projeção UTM 23S Datum SIRGAS 2000  
Fontes: Instituto Brasileiro de Geografia e Estatística - IBGE (2022),  
Infraestrutura de Dados Espaciais - IDE-SISEMA (2023),  
Departamento Nacional de Infraestrutura de Transporte - DNIT (2021).



Escala Numérica para o formato de impressão **ISO A1**

[illegible]

	<b>PIMENTA DE AVILA CONSULTORIA LTDA</b>
<b>PLANO DE GERENCIAMENTO DE EMERGÊNCIA E MITIGAÇÃO DE IMPACTOS AMBIENTAIS DAS BARREAGENS DA UHE FURNAS POPULAÇÃO COM MOBILIDADE REDUZIDA - DIQUE PUINH - PARTE 5</b>	
<b>SE</b>	<b>Nº INSCRIÇÃO DE AVILA</b> FN-3020-MF-6281-00
<b>Nº CONTRATANTE</b>	<b>SEG-UFURDES-CIV-0006 - PARTE 6</b>
<b>REVISÃO</b>	<b>0</b>



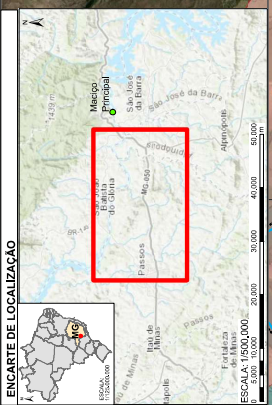

NOTAS		LEGENDA		DOCUMENTOS DE REFERÊNCIA		REVISÕES		Eletrobras Furnas		PIMENTA DE AVILA CONSULTORIA LTDA	
1- As células deste documento de projeto foram elaboradas de acordo com o original arquivado no software de controle de versão do projeto.		● Indivíduo Acamado		Projeção UTM 23S Datum SIRGAS 2000		1					
2- Para maiores informações, ver o relatório do Plano de Gerenciamento de Emergências e Mitigação de Impactos Ambientais das Barragens da UHE Furnas.		— Rodovias		Fontes: Instituto Brasileiro de Geografia e Estatística - IBGE (2010),		2					
3- A Zona de Autodeterminação é a Zona de Segurança Secundária considerada para o desenvolvimento da		— Hidrografia		Imagem de Satélite Earth (2021)		3					
4- Como preliminar do Plano de Gerenciamento de Emergências e Mitigação de Impactos Ambientais das Barragens da UHE Furnas, este projeto foi elaborado por meio de reconhecimento de imagens aéreas (Landsat, 2023),		● Maciço Principal		Departamento Nacional de Infraestrutura de Transportes - DNT (2021)		4					
5- As áreas consideradas estão sendo avaliadas por meio de reconhecimento de imagens aéreas (Landsat, 2023),		● Sedes municipais		Escala Numérica para o formato de impressão ISO A1		5					
6- Um mapa final pode conter informações adicionais e diferentes grupos de mobilidade reduzida, de acordo, portanto,		— Zona de Autodeterminação (ZAS)		Escala 1:350.000		6					
7- O mapa final pode conter informações adicionais e diferentes grupos de mobilidade reduzida, de acordo, portanto,		— Zona de Segurança Secundária (ZSS)		Escala 1:350.000		7					
		● Rota Hospitalar				8					
						9					
						10					
						11					
						12					
						13					
						14					
						15					
						16					
						17					
						18					
						19					
						20					
						21					
						22					
						23					
						24					
						25					
						26					
						27					
						28					
						29					
						30					
						31					
						32					
						33					
						34					
						35					
						36					
						37					
						38					
						39					
						40					
						41					
						42					
						43					
						44					
						45					
						46					
						47					
						48					
						49					
						50					
						51					
						52					
						53					
						54					
						55					
						56					
						57					
						58					
						59					
						60					
						61					
						62					
						63					
						64					
						65					
						66					
						67					
						68					
						69					
						70					
						71					
						72					
						73					
						74					
						75					
						76					
						77					
						78					
						79					
						80					
						81					
						82					
						83					
						84					
						85					
						86					
						87					
						88					
						89					
						90					
						91					
						92					
						93					
						94					
						95					
						96					
						97					
						98					
						99					
						100					
						101					
						102					
						103					
						104					
						105					
						106					
						107					
						108					
						109					
						110					
						111					
						112					
						113					
						114					
						115					
						116					
						117					
						118					
						119					
						120					
						121					
						122					
						123					
						124					
						125					
						126					
						127					
						128					
						129					
						130					
						131					
						132					
						133					
						134					
						135					
						136					
						137					
						138					
						139					
						140					
						141					
						142					
						143					
						144					
						145					
						146					
						147					
						148					
						149					
						150					
						151					
						152					
						153					
						154					
						155					
						156					
						157					
						158					
						159					
						160					
						161					
						162					
						163					
						164					
						165					
						166					
						167					
						168					
						169					
						170					
						171					
						172					
						173					
						174					
						175					
						176					
						177					
						178					
						179					
						180					
						181					
						182					
						183					
						184					
						185					
						186					
						187					
						188					
						189					
						190					
						191					
						192					
						193					
						194					
						195					
						196					
						197					
						198					
						199					
						200					
						201					
						202					
						203					
						204					
						205					
						206					
						207					
						208					
						209					
						210					
						211					
						212					
						213					
						214					
						215					
						216					
						217					
						218					
						219					
						220					
						221					
						222					
						223					
						224					
						225					
						226					
						227					
						228					
						229					
						230					
						231					
						232					
						233					
						234					
						235					
						236					
						237					
						238					
						239					
						240					



[illegible]